

Daily Research

25 Januari 2021

Statistics 22 Januari 2021

IHSG	6307	-106.77	-1.66%
DOW 30	30996	-179.03	-0.57%
S&P 500	3841	-11.60	-0.30%
Nasdaq	13543	+26.21	+0.09%
DAX	13873	-32.70	-0.24%
FTSE	6695	-20.35	-0.30%
CAC 40	5559	-31.22	-0.56%
Nikkei	28631	-125.41	-0.44%
HSI	29447	-479.91	-1.60%
Shanghai	3606	-14.51	-0.40%
KOSPI	3140	-20.21	-0.64%
Gold	1855	-10.60	-0.57%
Timah	21980	-90.00	-0.41%
Nikel	18200	-182.50	-0.99%
WTI Oil	51.99	-1.14	-2.15%
Brent Oil	55.09	-1.01	-1.80%
Coal	86.85	+1.55	1.82%
CPO	3551	+81	+2.33%

CORPORATE ACTIONS

DIVIDEN TUNAI (cumdate):

-

RIGHT ISSUE (cumdate)

-

Stock Split

-

Right Issue

-

RUPS (Hari Pelaksanaan)

- TRIL – 25 Januari 2021
- HKMU – 25 Januari 2021
- PBRX – 26 Januari 2021
- LAND – 26 Januari 2021
- HOMI – 26 Januari 2021
- DFAM – 26 Januari 2021
- BKDP – 26 Januari 2021
- HOKI – 27 Januari 2021
- EPAC – 27 Januari 2021
- UNVR – 28 Januari 2021
- HEXA – 28 Januari 2021
- DNET – 28 Januari 2021
- BBHI – 29 Januari 2021

PROFINDO RESEARCH 25 Januari 2021

Wall Street ditutup bervariasi pada akhir perdagangan Jumat (22/1), dengan indeks Dow Jones dan S&P 500 melemah terseret kerugian saham Intel dan IBM menyusul hasil kinerja kuartalan, dan memudarnya harapan pembukaan kembali ekonomi secara penuh dalam beberapa bulan mendatang. **Dow30 -0.04, S&P500 +0.03 Nasdaq +0.55%**

Bursa Eropa ditutup melemah didorong oleh kekhawatiran investor terkait potensi lockdown lanjutan dan larangan berpergian yang terjadi di Eropa. **FTSE 100 -0.30%, DAX -0.24%, CAC 40 -0.44%**

Bursa Asia ditutup melemah setelah investor pesimis dengan data-data perekonomian yang menunjukkan bahwa perbaikan ekonomi mengalami hambatan. **HSI -1.60%, Nikkei -0.44%, KOSPI -0.64%**

Harga emas dunia ditutup menguat dikarenakan USD tertekan akibat potensi stimulus lanjutan. Minyak dunia melemah terseret oleh persediaan minyak mentah US yang meningkat dan pembatasan di China yang mengekang permintaan tambahan importir minyak terbesar tersebut. **Gold -0.57%, WTI Oil -2.15%, Brent Oil -0.88%**

Indeks Harga Saham Gabungan

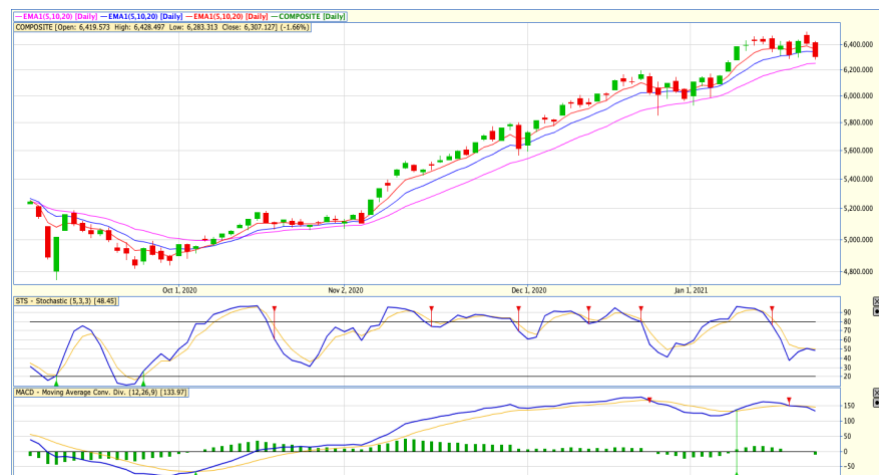

IHSG pada perdagangan Jumat 22 Januari 2021 ditutup melemah sebesar 1.66% menembus support dinamis EMA 10. Sektor mining dan infrastruktur menjadi pemberat IHSG. Asing netbuy sebesar 69.95 Milyar. Pada perdagangan Senin 25 Januari 2021, IHSG diprediksi akan bergerak menguji support dinamis EMA 20 pada level 6240 dengan resisten pada level 6340 sebagai resisten dinamis EMA 10.

Saham-saham yang dapat diperhatikan adalah **BEST, BJTM, BMRI, MAIN, WSBP, WOOD.**

DISCLAIMER ON

PER & PBV EMITEN

EMITEN	PER	PBV
AGRIKULTUR	24,04	1,25
AALI	29,98	1,23
LSIP	24,84	1,06
DSNG	31,07	1,23
SSMS	31,41	2,27
AUTOMOTIVE	-1,6	0,9
ASII	14,22	1,72
IMAS	-9,78	0,76
GJTL	-21,24	0,48
AUTO	-17,26	0,55
BANKING	21,26	1,98
BBCA	32,1	4,79
BBRI	30,01	2,94
BMRI	16,78	1,7
BBNI	20,48	1,07
BBTN	13,16	1,12
BJBR	10,82	1,56
BJTM	9,88	1,5
BDMN	16,68	0,75
CEMENT	20,85	2,18
INTP	36,71	2,45
SMGR	34,48	2,11
SMBR	-75,42	3,38
CIGAR	22,66	3,91
GGRM	10,43	1,39
WIIM	8,26	1,06
HMSP	18,43	5,93
CONSTRUCTION	20,58	1,44
PTPP	393,26	1,27
WSKT	-7,3	1,92
WIKA	316,32	1,57
ADHI	324,64	1,2
TOTL	11,4	1,15
ACST	1,15	3,7
CONSUMER	22,66	3,91
INDF	11,71	1,48
ICBP	20,69	4,05
MYOR	29,73	5,85
UNVR	36,57	40,88
SIDO	26,16	6,76
RETAIL	22,54	2,2
MAPI	-16,66	2,55
ERAA	21	1,61
RALS	-46,11	1,57
ACES	42,25	6,16
LPPF	-4,1	4,25
OIL&GAS	16,6	1,55
PGAS	40,62	1,14
AKRA	14,75	1,54
RAJA	-224	0,78
MEDC	-6,68	0,99
ELSA	13,87	0,94
PROPERTY	20,58	1,44
APLN	-8,07	0,56
ASRI	-3,92	0,55
BSDE	43,12	0,9
CTRA	64,45	1,36
KIJA	-12,21	0,86
LPCK	4,25	0,33
LPKR	-4,86	0,58
PWON	33,37	1,87
SMRA	-733	1,68
TELCO	16,6	1,55
TLKM	15,5	3,39
ISAT	-54,78	2,72
EXCL	10,06	1,33
TBIG	38,99	6,49
TOWR	18,75	4,93
COAL	14,05	1,69
ADRO	21,39	0,86
PTBA	14,7	2,06
HRUM	23,55	2,4
INDY	-8,93	0,83
ITMG	20,17	1,23
DOID	-43,88	0,76

News Update

PT Adhi Karya Tbk (**ADHI**) mencatatkan kontrak baru Rp 19,7 triliun sepanjang 2020. Perolehan ini meningkat sekitar 34% dibanding periode yang sama tahun sebelumnya, Rp 14,7 triliun. Berdasarkan keterangan resmi, Jumat (22/1), dari perolehan kontrak tersebut, sebesar 93% merupakan kontak proyek konstruksi dan energi. Sebesar 6% berasal dari kontrak proyek properti, sisanya proyek lain-lain. (**Kontan**)

PT Perintis Trinita Property Tbk (**TRIN**) merencanakan melakukan perpanjangan pembelian kembali saham atau buy back saham Perseroan yang telah dikeluarkan dan tercatat di Bursa Efek Indonesia. Pembelian kembali atas saham akan dilakukan secara bertahap oleh Perseroan, dengan pembelian tahap I sebanyak-banyaknya Rp 10 milyar. Jumlah saham yang akan dibeli kembali oleh Perseroan tidak akan melebihi 20 persen dari jumlah modal disetor, dengan ketentuan paling sedikit saham yang beredar adalah 7,5 persen dari modal disetor dan ditempatkan dalam Perseroan yang harus tetap dimiliki oleh masyarakat. (**lqplus**)

PT Smartfren Telecom Tbk (**FREN**) berencana melakukan aksi korporasi melalui penawaran umum terbatas dalam rangka penambahan modal dengan memberikan HMETD atau Rights Issue. Penambahan modal dengan memberikan HMETD kepada pemegang saham emiten telekomunikasi itu akan menerbitkan saham baru sebanyak-banyaknya 7 miliar lembar saham dengan nilai nominal Rp100 per lembar saham, Berdasarkan prospektus FREN di keterbukaan informasi Jumat 22 Januari 2021. (**IQPlus**)

Indosat Ooredoo (**ISAT**) dinobatkan sebagai Global Rising Star untuk Video Experience dalam Global Mobile Network Experience Awards 2020 yang diselenggarakan oleh Opensignal*. Penghargaan penting lainnya juga diberikan kepada Indosat Ooredoo sebagai salah satu yang terbaik dalam peningkatan Pengalaman Kecepatan Download dan Pengalaman Kecepatan Upload. Pengakuan ini menunjukkan upaya ekspansi jaringan Indosat Ooredoo yang agresif untuk memberikan pengalaman terbaik bagi pelanggannya telah memberikan hasil. (**IQplus**)

PT Sinar Mas Multifinance (**SMMF**) melakukan aksi korporasi dengan menerbitkan obligasi berkelanjutan II Sinar Mas Multifinance tahap II tahun 2021 dengan tingkat bunga tetap. Seluruh jumlah Pokok Obligasi yang saat ini ditawarkan sebesar Rp732,5 miliar, dengan satuan jumlah Obligasi yang dapat dipindah bukukan dan diperdagangkan dari satu Rekening Efek ke Rekening Efek lainnya adalah senilai Rp1 atau kelipatannya, Berdasarkan prospektus SMMF Jumat 22 Januari 2021. Obligasi ini ditawarkan dengan nilai 100 persen dari nilai Pokok Obligasi yang terdiri dari 3 seri. (**lqplus**)

Profindo Technical Analysis 25 Januari 2021

**PT PT Bekasi Fajar Industrial Estate Tbk
 (BEST)**



Pada perdagangan Jumat 22 Januari 2021 ditutup pada level 170 atau melemah 4.5%. Secara teknikal BEST saat ini berada di area support. Selama Best dapat bertahan diatas 167, BEST berpeluang menguji resisten dinamis pada level 180.

Buy
Target Price 180
Stoploss < 167

**PT Bank Pembangunan Daerah Jawa Timur Tbk
 (BJTM)**



Pada perdagangan Jumat 22 Januari 2021 ditutup pada level 765 atau melemah 3.8%. Secara teknikal BJTM berhasil rebound dari support pada level 750 dan ditutup diatas EMA 20. Selama BJTM berada diatas 750, BJTM berpeluang menguji resisten pada level 800.

BUY
Target Price 800
Stoploss < 750

**PT Bank Mandiri Persero
 (BMRI)**



Pada perdagangan Jumat 22 Januari 2021 ditutup pada level 7200 atau melemah 0.7%. Secara teknikal, BMRI diprediksi akan Kembali menguji support pada level 7000 sebelum Kembali melanjutkan penguatan untuk menguji resisten berikutnya pada level 7550.

BUY ON WEAKNESS
Price 7000-7100
Target Price 7550

**PT Malindo Feedmill TBK
 (MAIN)**



Pada perdagangan Jumat 22 Januari 2021 ditutup pada level 765 atau menguat 0.7%. Secara teknikal MAIN saat ini berada dalam area support. Selama dapat bertahan diatas 750, MAIN berpotensi menguji resisten pada level 820

BUY
Target Price 820
Stoploss < 750

**PT Waskita Beton Precast TBK
 (WTON)**



Pada perdagangan Jumat 22 Januari 2021 ditutup pada level 296 atau melemah 4.5%. Secara teknikal WSBP berada dalam area support. Selama bertahan diatas 290, WSBP berpotensi menguji resisten pada level 320.

BUY
Target Price 320
Stoploss < 290

**PT Integra Indocabinet TBK
 (WOOD)**



Pada perdagangan Jumat 22 Januari 2021 ditutup pada level 650 atau menguat 4.8%. secara teknikal, WOOD berhasil bertahan diatas resisten 620. Selama WOOD berada diatas level 600, berpeluang melanjutkan penguatan menuju resisten berikutnya pada level 805.

Buy
Target Price 805
Stoploss < 600

Profindo Research Team:

Yuliana
(Research Analyst)
yuliana@profindo.com
Ext 713

Abraham Prasetya Purwadi
(Technical Analyst)
abraham.prasetya@profindo.com
Ext 715

Profindo Equity Sales Team

Jessie James
(Head of Equity Sales)
jessie.james@profindo.com
Ext 314

Prasetyo Nugroho
(Head of Dealing)
prasetyo.nugroho@profindo.com
Ext 306

Gabriella Pratiwy
(Head of Marcom& OLT)
Gabriella.pratiwy@profindo.com
Ext 600

KANTOR PUSAT

Permata Kuningan Building, 19F
Jl. KuninganMulia, Kav. 9C, Guntur Setiabudi
South Jakarta 12980
Phone : +62 21 8378 0888
Fax : +62 21 8378 0909
WA : 0818 0772 5505
FB : ProclickProfindo
IG : @profindosekuritas
Telegram : RanGers Stock Community
Twitter : proclickRG

KANTOR PERWAKILAN

SERANG

IDX Indonesia Stock Exchange
Jl. Veteran No 39-40
Cimuncang, Kota Serang
Banten 42117

BANDUNG

IDX Indonesia Stock Exchange
Jl. PHH Mustofa No 33
Neglasari, Kec. Cibeunying Kaler,
Bandung 40124

DISCLAIMER

This research report is prepared by PT PROFINDO SEKURITAS INDONESIA for information purposes only and is not to be used or considered as an offer or the solicitation of an offer to sell or to buy or subscribe for securities or other financial instruments. The report has been prepared without regard to individual financial circumstance, need or objective of person to receive it. The securities discussed in this report may not be suitable for all investors. The appropriateness of any particular investment or strategy whether opined on or referred to in this report or otherwise will depend on an investor's individual circumstance and objective and should be independently evaluated and confirmed by such investor, and, if appropriate, with his professional advisers independently before adoption or implementation (either as is or varied).